

Erdgeschoss (Abbruch und Neuaufbau)  
1:50

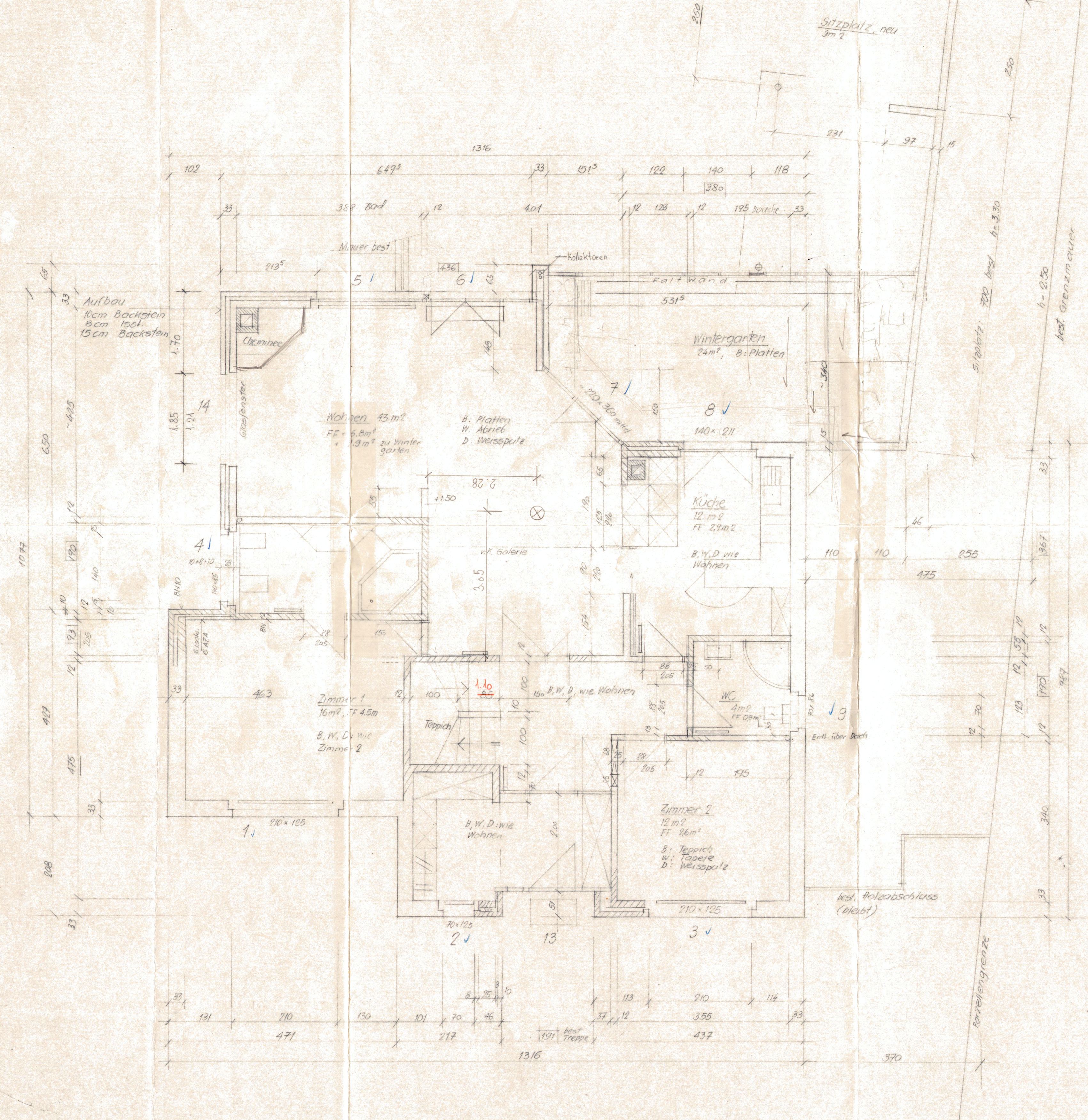

Im Thomasingarten

Anschlagdetail 1:10

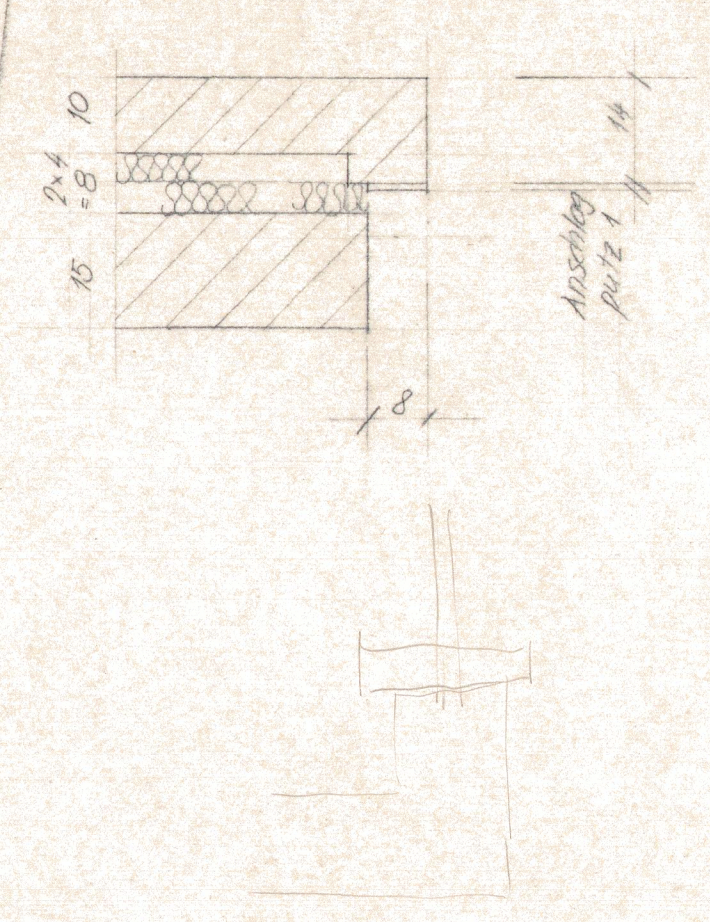

Dachgeschoss (neu)  
1:50

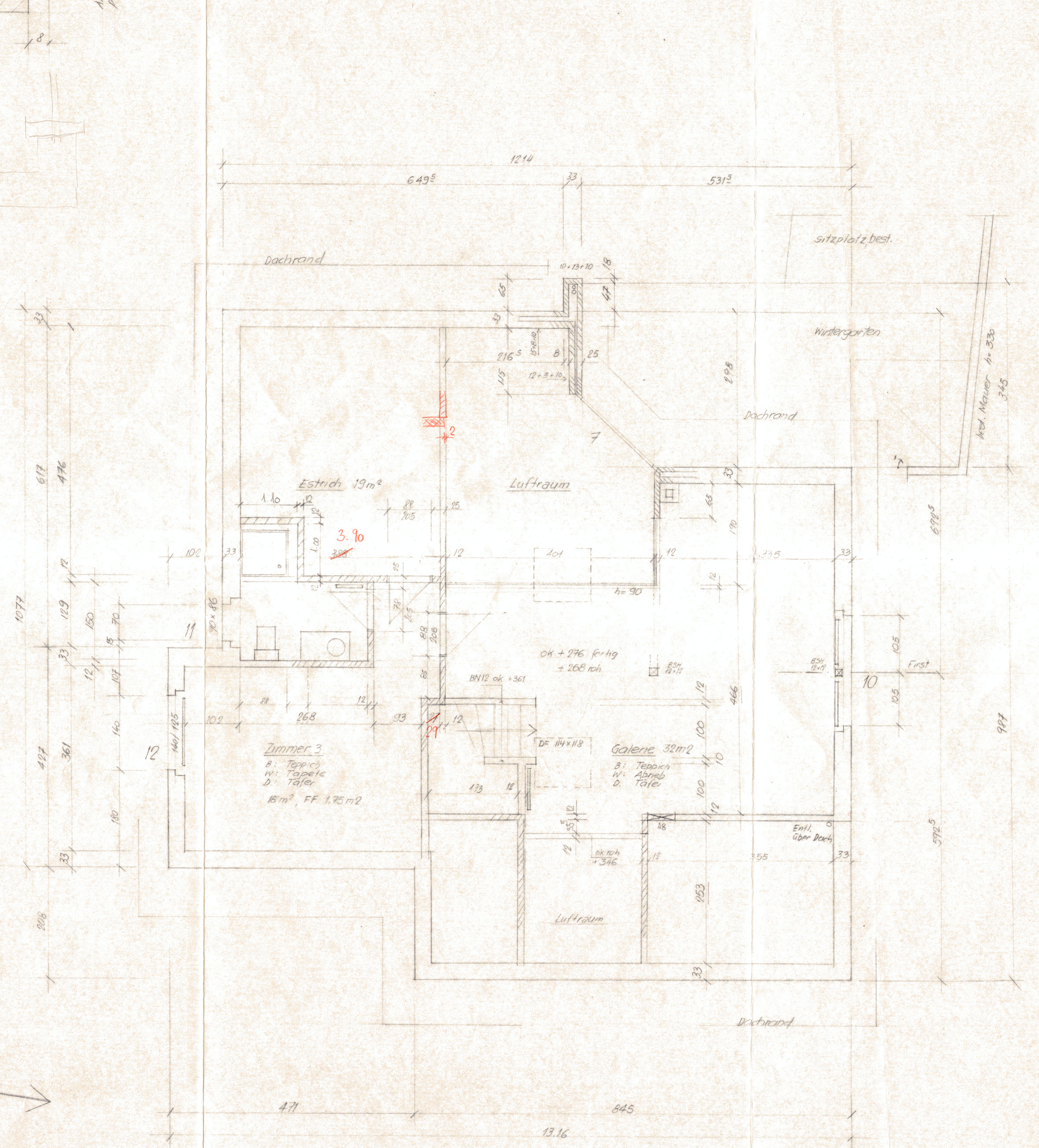

bestehend  
Gebäude EG + DG neu  
Sitzplatz L-förmig bestehend

c. Glasbild / Radiatoren / Tasche OG

Fenstermasse: Breite: roh, Höhe: ok Fensterbank bis uk roh  
Türmasse: Breite: roh, Höhe: ok fertig Boden bis uk roh ohne  
Tische: no keine Angaben - kein Stuhl

DIE BAUHERRSCHAFT: Mauser

DER PROJEKTVERFASSER: Hartmann

FRAU DENISE MAUSER, 4104 OBERWIL

ANBAU + TEILNEUBAU IM THOMASGARTEN 13, 4104 OBERWIL

GRUNDRISS E / DG

c	29.4.94	J.F.
b	14.2.96	Hg
a	15.2.94	Ha
	10.12.93	Ha

KARL H. HARTMANN  
ARCHITEKTURBÜRO  
BASELWEG 43, 4146 HOCHWALD  
TELEFON: 78 55 78 / FAX: 78 33 91

REV	DATUM	GEZ	VIS
PLANGROSSE: 60 / 1.25			
MASSSTAB: 1:50			
PLAN-NR. A114.04			